COLÉGIO SANTA CECÍLIA
DUC IN ALTUM
FORTALEZA | CE

Av. Senador Virgílio Távora, 2000 – Aldeota
CEP 60170-078 – Fortaleza/CE
Tel.: (85) 3064.2377
www.santacecilia.com.br
contato@santacecilia.com.br

Afetur
Você pelo mundo. Nós por você.

Rua Gen. Tertuliano Potiguara, 1064 – Aldeota
EMB. 23044.00.410 – ABAV 070/CE – Snea 8120
Tel.: (85) 3048.1900
www.afetur.com.br – contato@afetur.com.br

AVENTURA – DESCOBERTA – AMIZADE – CONHECIMENTO – SONHO – ALEGRIA – ENCONTRO

Aqui a vida ACONTECE!

DESCUBRA NOVOS LUGARES! COMECE POR SUA CIDADE!

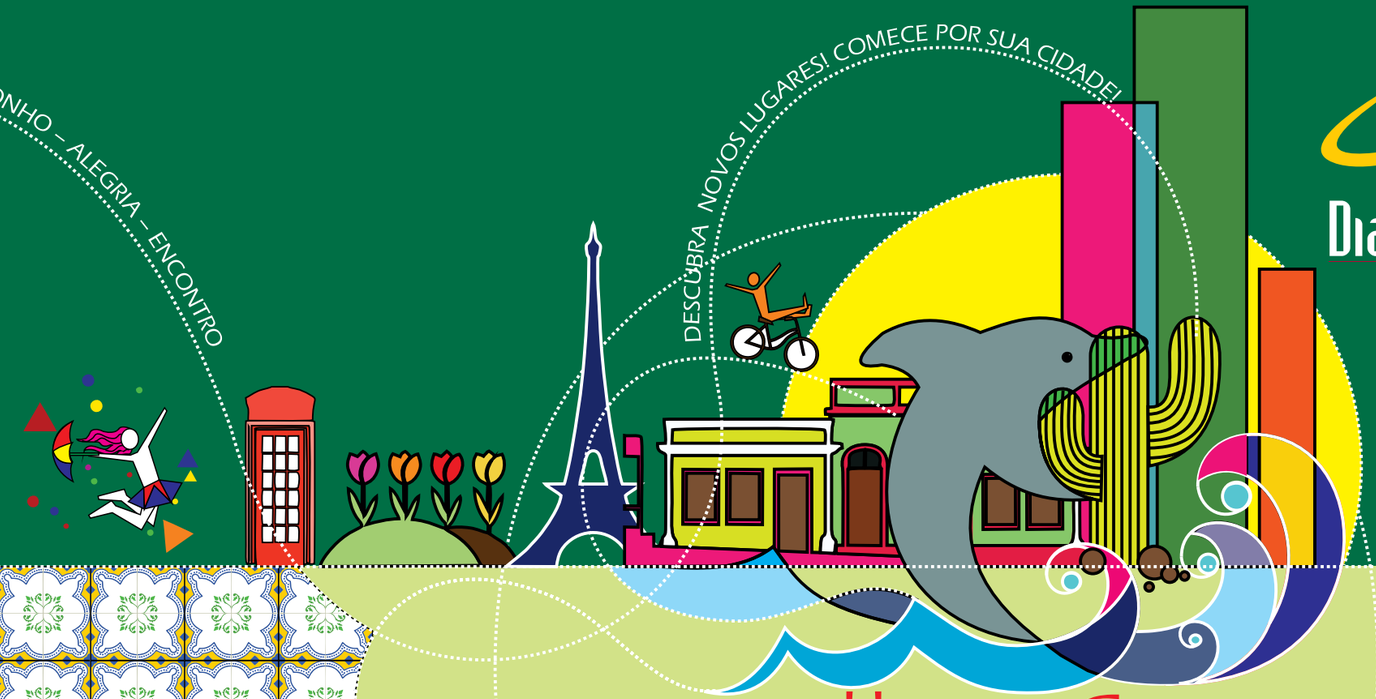

VIAGENS PEDAGÓGICAS 2018

VIAGENS PEDAGÓGICAS
Chapada Diamantina
Colégio Santa Cecília

9º ano
2018

COLÉGIO SANTA CECÍLIA
DUC IN ALTUM
FORTALEZA | CE

PROJETO CHAPADA DIAMANTINA e SALVADOR 2018

1º Dia - FORTALEZA/SALVADOR/CHAPADA – LENÇÓIS

Em horário determinado, embarque no aeroporto com destino à cidade de Salvador. Chegada e traslado para a Chapada Diamantina, ponto de partida para nosso projeto de estudo. Hospedagem em Lençóis e, após jantar, diário de bordo e passeio pelo centro histórico dessa bucólica cidade. **Pernoite 01.**

2º Dia - LENÇÓIS – Morro do Pai Inácio – Pratinha – Lapa Doce

Pela manhã, sairemos para nossa programação do dia. Nossa primeira passagem será em uma trilha até o Morro do Pai Inácio, com uma situação bem central na Chapada, o que permite uma vista panorâmica de grande parte das elevações mais imponentes da região, como as Serras da Bacia, Mucugezinho, Sobradinho e os morros do Camelo e Morrão. A exuberância da paisagem observada daquele ponto culminante é arrebatadora. Faremos nosso almoço na fazenda Pratinha, onde está localizada a Gruta da Pratinha, escavada caprichosamente pelo rio de mesmo nome. A Gruta tem característica das regiões calcárias, com um tom azulado e águas cristalinas, que, ao receber a incidência da luz solar, toma o tom prateado, daí o nome. Local muito agradável para banho e mergulho de flutuação no interior da caverna. A nossa última parada será ao entardecer na Gruta da Lapa Doce. A caverna possui uma imensa variedade de formações rochosas raríssimas. Retorno ao Hotel. **Pernoite 02.**

3º Dia - LENÇÓIS – Escorregadeira/MUCUGÊ

Pela manhã, faremos um passeio pela Escorregadeira. Após o almoço, encerraremos nossas contas e sairemos com destino a Mucugê, onde teremos nossa próxima hospedagem. Chegada e jantar. **Pernoite 03.**

4º Dia - MUCUGÊ – Cachoeira do Buracão

Após café da manhã, faremos uma grande caminhada para conhecer uma das joias da Chapada Diamantina, a Cachoeira do Buracão. Retorno no final do dia. **Pernoite 04.**

5º Dia - MUCUGÊ – Poço Azul/Poço Encantado/SALVADOR

Após café da manhã, encerraremos nossas contas e sairemos da região de Mucugê para conhecermos o Poço Azul, de beleza rara. Teremos a oportunidade de mergulho num lago incrustado numa caverna maravilhosa. Em seguida, conheceremos o Poço Encantado, onde a magia de sua cor azulada, intensa e transparente encanta a todos que o visitam. Mas são os raios de sol que entram no poço, por meio de uma claraboia natural, os protagonistas do espetáculo. À tarde, saída para Salvador. Hospedagem, jantar e passeio penorâmico pela cidade. **Pernoite 05.**

6º Dia - SALVADOR/MUNDO DA LUA/SALVADOR – *Show* Folclórico

Café da manhã. Será um dia dedicado à alegria, aventura e ao lazer. Iremos ao Mundo da Lua Acampamento, no município de Camaçari-BA. É um espaço de 300 mil m² de área verde preservada (APA), onde os alunos terão uma programação bem dinâmica, através de jogos e brincadeiras, com uma equipe especializada de recreadores, além de poder curtir durante todo o dia as diversas atrações: toboágua, aquajump, caiaque, tirolesa, piscina, campo de futebol etc. À noite, teremos o esperado *show* folclórico em casa típica da capital, momento maravilhoso para conhecermos com mais profundidade o folclore, a cultura e os envolventes ritmos baianos. **Pernoite 06.**

7º Dia - SALVADOR/*City tour*/FORTALEZA

Após um reforçado café da manhã, encerraremos nossas contas, concluiremos o diário de bordo e depois realizaremos o nosso *city tour* de despedida da capital baiana, que contemplará os principais pontos históricos e turísticos de Salvador, tais como Mercado Modelo, Catedral, Igreja de São Francisco, Elevador Lacerda e Pelourinho. Aproveitaremos para aprender um pouco da rica história de Salvador. Em horário determinado, saída para o aeroporto para embarque de retorno a Fortaleza. Com certeza, as aventuras foram muitas no Projeto CHAPADA.

PERÍODO DA VIAGEM:

De 24 a 30 de junho de 2018.